luceole
SCRL

Vision globale... énergies locales

Parc éolien à Habay

Réunion d'Information Préalable (RIP)

Habay-la-Vieille, 27 avril 2017

lucéole
SCRL

Vision globale... énergies locales

1. **Un projet – quatre partenaires**
2. Rappel sur le développement du projet période 2012-2015
3. Etude d'une nouvelle implantation
4. Calendrier de mise en œuvre du nouveau projet

Un projet, quatre partenaires

luceole SCRL

ecopex

Partage des coûts de développement et du permis unique = 4 x 25 %

ENGIE Electrabel

élicio

luceole
SCRL

Vision globale... énergies locales

1. Un projet – quatre partenaires
2. **Rappel sur le développement du projet (2012-2015)**
3. Nouvelle implantation
4. Calendrier de mise en oeuvre

2. Développement du projet 2012-2015:

21 mars 2012 : officialisation de la collaboration entre les 4 partenaires

2012-2013 : Etude d'incidences sur l'environnement

25 juin 2013 : RIP

12 mars 2015 : arrêté des fonctionnaires techniques et délégués octroyant un permis unique pour 6 éoliennes

16 juillet 2015 : le ministre Di Antonio refuse le permis unique octroyé en 1ère instance.

1er février 2016: le conseil d'état rejette le recours introduit par les 4 partenaires porteurs du projet contre la décision ministérielle.

2. Développement du projet 2012-2015:

Implantation du projet lors de la demande de permis en 2015

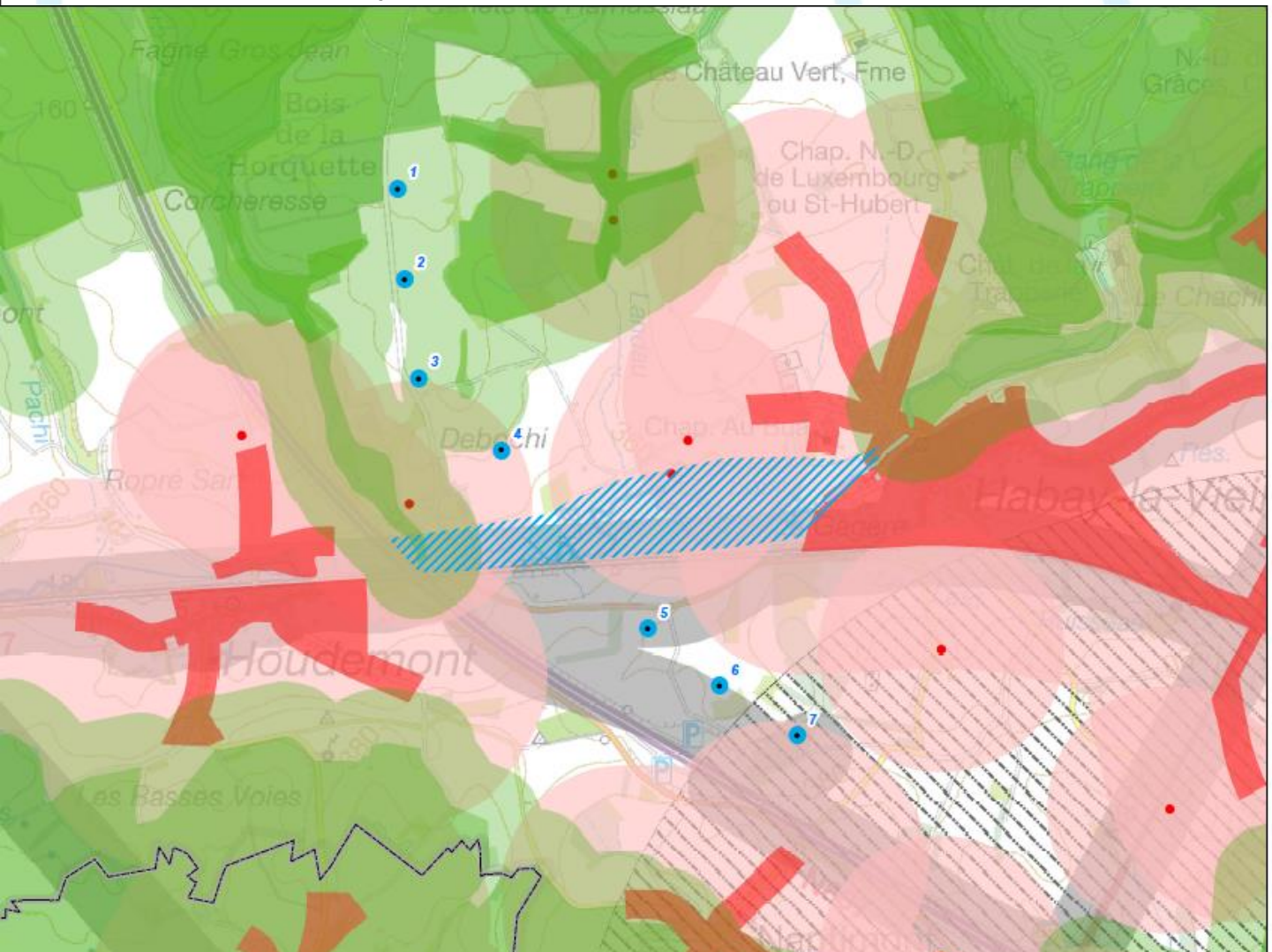

ETUDE D'INCIDENCES SUR L'ENVIRONNEMENT

PROJET DE PARC EOLIEN A HABAY-LA-NEUVE

Planche : 2

Titre : CONTRAINTES LOCALES NOUVELLE IMPLANTATION

LEGENDE :

- Eolienne
- Aléa d'inondation
- Contraintes liées au milieu naturel (ZF, Natura2000, etc.) + buffer 200 m
- Habitation isolée
- Contraintes liées à l'habitat + buffer 450 m
- Contraintes liées aux infrastructures
- Distance de 2.500 m autour du CET

Echelle : 0 50 100 200 300 400 500 M

Date : 21/03/2013

Références : ESM10040079

N

lucéole
SCRL

Vision globale... énergies locales

1. Un projet – quatre partenaires
2. Rappel sur le développement du projet (2012-2015)
3. **Nouvelle implantation**
4. Calendrier de mise en oeuvre

3. Etude d'une nouvelle implantation

Malgré l'échec du premier projet, les co-développeurs et la coopérative Lucéole en particulier, de même que de très nombreux citoyens restent convaincus de la pertinence d'un projet éolien à Habay. Reste à le redéfinir ...

Septembre 2016 :
Reprise des contacts entre les partenaires de co-développement et le collège de Habay

↳ **Le collège est invité à intégrer le comité de projet et participer à une redéfinition du projet.**
Délégués : N. Monfort et P-L Uselding

Octobre 2016 : Réunion d'information pour le collège.

↳ **plusieurs propositions d'implantations à étudier.**

Novembre 2016 : Présentation des propositions « brainstorming » au collège.

↳ **propositions à tester auprès de l'Administration wallonne.**

3. Etude d'une nouvelle implantation

Décembre 2016 :

Réunion du comité de projet en présence du DNF et du fonctionnaire technique et de 3 membres du Collège de Habay. Les différentes propositions d'implantations sont examinées:

Remarques émises par l'Administration:

- Implantation à proximité des Coeuvins : exclue pour des raisons environnementales.
- Implantations intermédiaires (variantes de l'ancien projet) : lisibilité difficile si on souhaite un projet s'éloignant plus des zones d'habitat.

La solution peut venir d'un projet avec moins d'éoliennes mais plus hautes, donc plus éloignées des zones d'habitats.

3. Etude d'une nouvelle implantation

Caractéristiques du nouveau projet :

•Regroupement au Nord : éloignement des zones d'habitat (750m minimum)

•4 éoliennes pour un emprise paysagère plus mesurée

•Hauteur par éolienne plus importante (180m bout de pale) pour une production de 25 à 30% plus importante par éolienne.

•3 éoliennes s'implantent sur des terrains communaux (autant que dans le projet de 7 éoliennes).

•Compatible avec l'exploitation du futur centre hospitalier de Vivalia (accès hélicoptères).

Vue aérienne de la zone

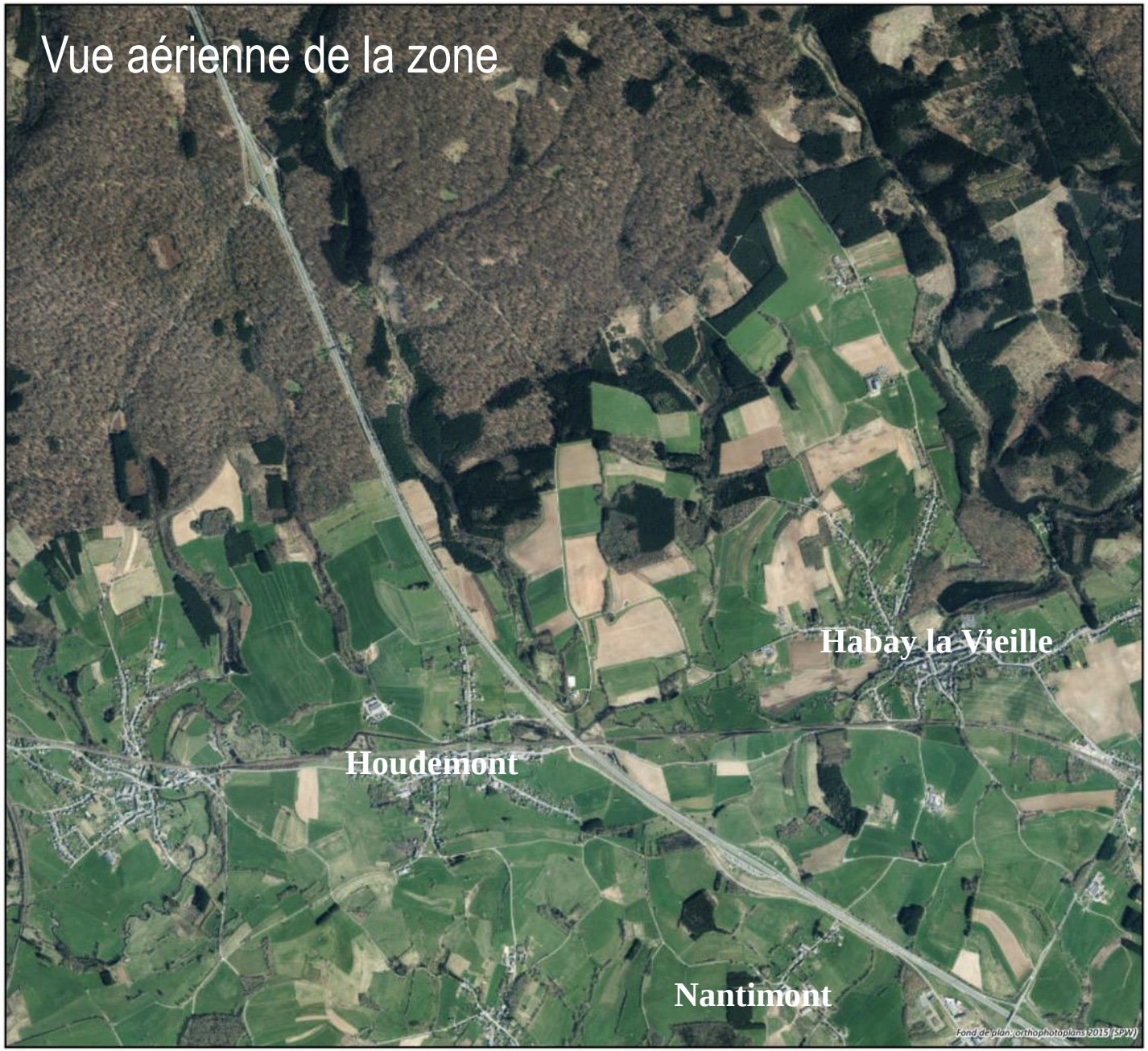

PROJET DE PARC EOLIEN A HABAY

Planche :	Titre :
1	Vue aérienne de la zone

LEGENDE :

Echelle :
0 250 500 1.000 M

N

Date : 24/01/2017

Références :

Auteur d'étude :
sertius
Chemin du Cyclotron, 6
B 1348 Louvain-la-Neuve
Tel. 010/39.00.80
Fax. 010/39.00.83

Demandeur :
luceole SCRL
Rue Comtesse Adèle, 36
6721 Anlier (Habay)
00 32 63 42 47 86

Implantation du projet de 7 éoliennes - 2015

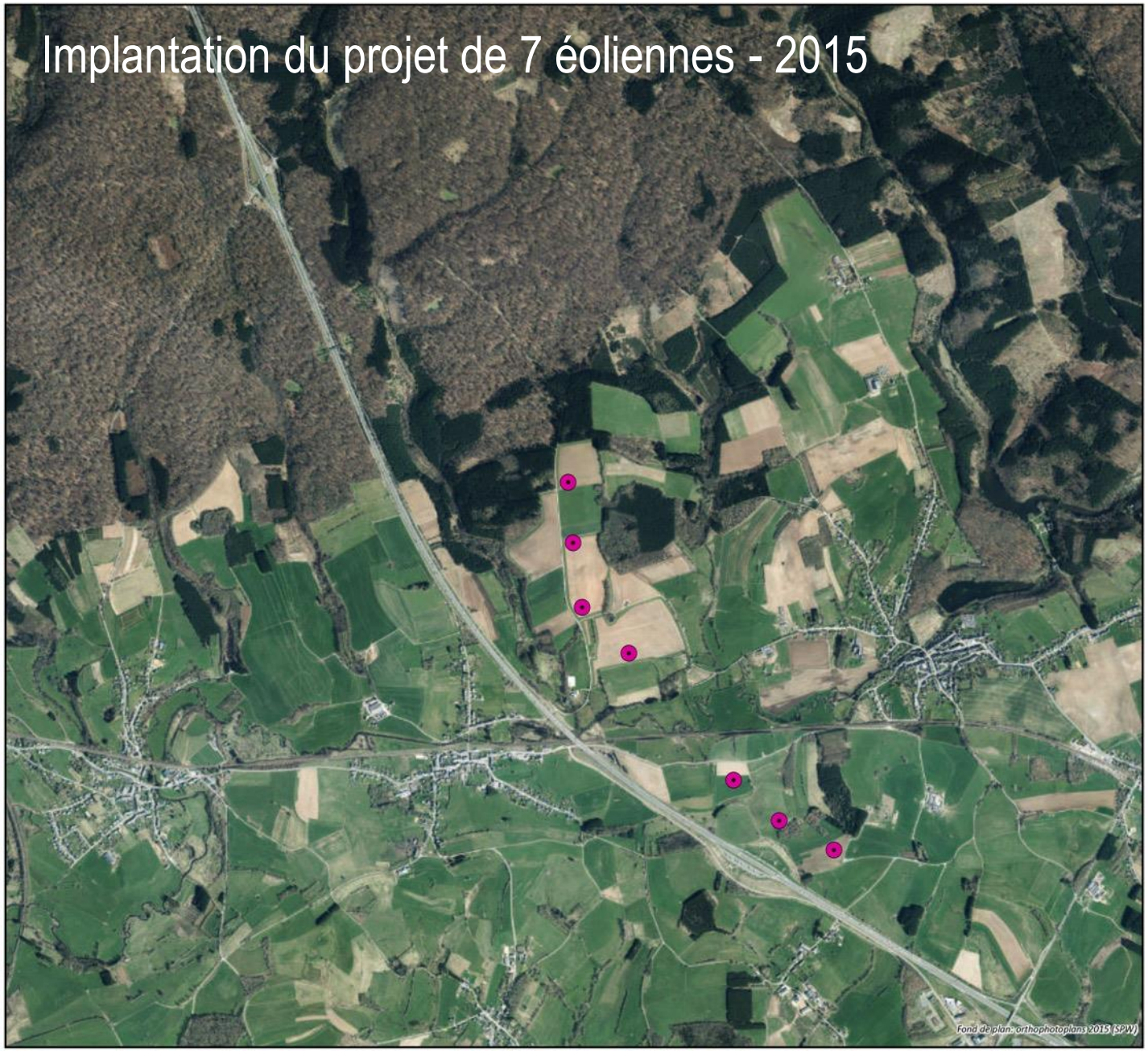

PROJET DE PARC EOLIEN A HABAY

Planche : 2

Titre : Vue aérienne
Demande de permis

LEGENDE :

- Eoliennes - demande de permis

Echelle :
0 250 500 1.000 M

N

Date : 24/01/2017

Références :

Auteur d'étude :
sertius
Chemin du Cyclotron, 6
B 1348 Louvain-la-Neuve
Tel. 010/39.00.80
Fax. 010/39.00.83

Demandeur :
luceole SCRL
Rue Comtesse Adèle, 36
6721 Anlier (Habay)
00 32 63 42 47 86

Implantation du nouveau projet - 2017

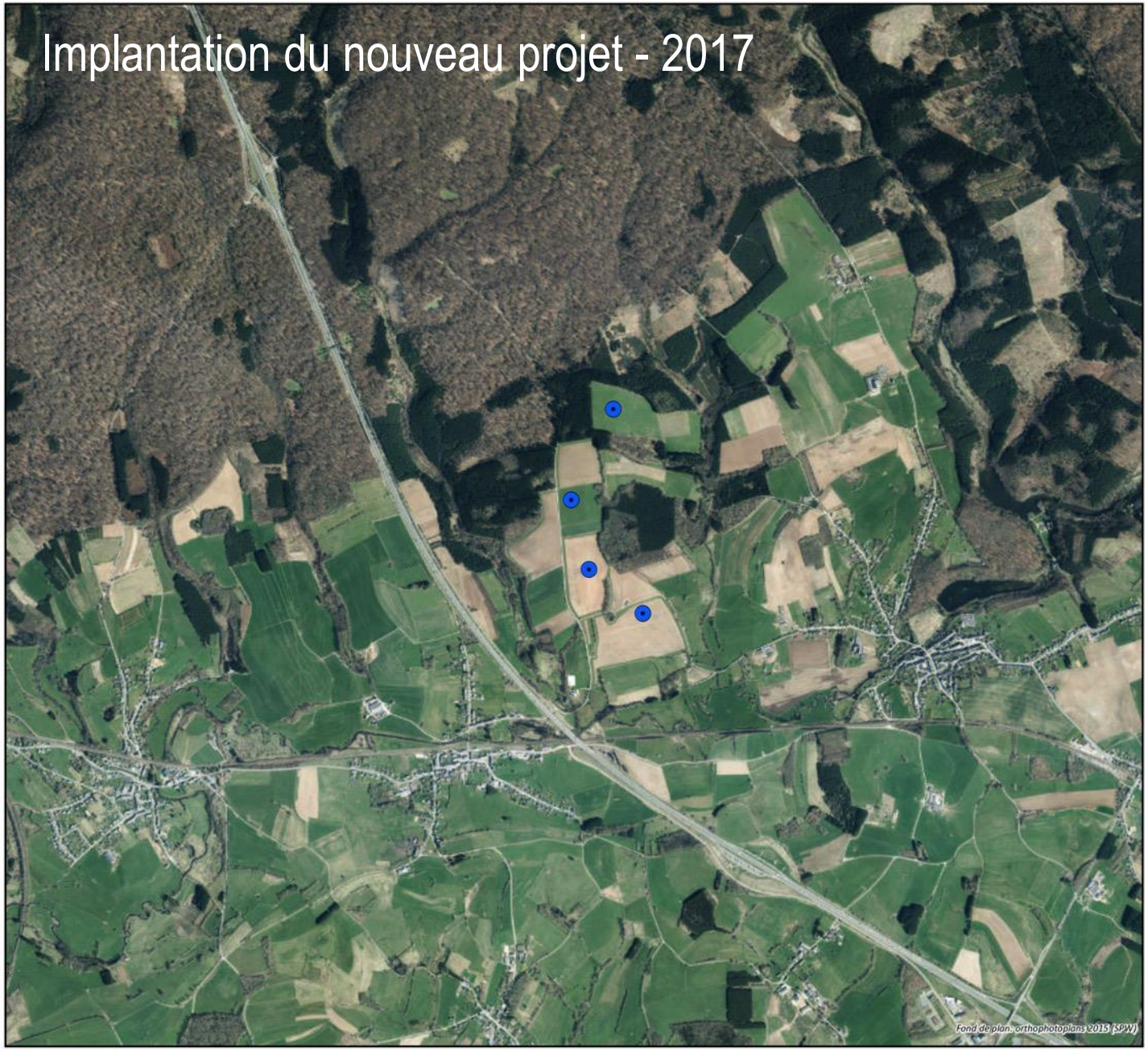

PROJET DE PARC EOLIEN A HABAY

Planche : 3

Titre : Vue aérienne Nouveau projet

LEGENDE :

- Eoliennes 180m - nouveau projet

Echelle : 0 250 500 1.000 M

N

Date : 24/01/2017

Références :

Auteur d'étude :

sertius

Chemin du Cyclotron, 6
B 1348 Louvain-la-Neuve
Tel. 010/39.00.80
Fax. 010/39.00.83

Demandeur :

luceole SCRL

Rue Comtesse Adèle, 36
6721 Anlier (Habay)
00 32 63 42 47 86

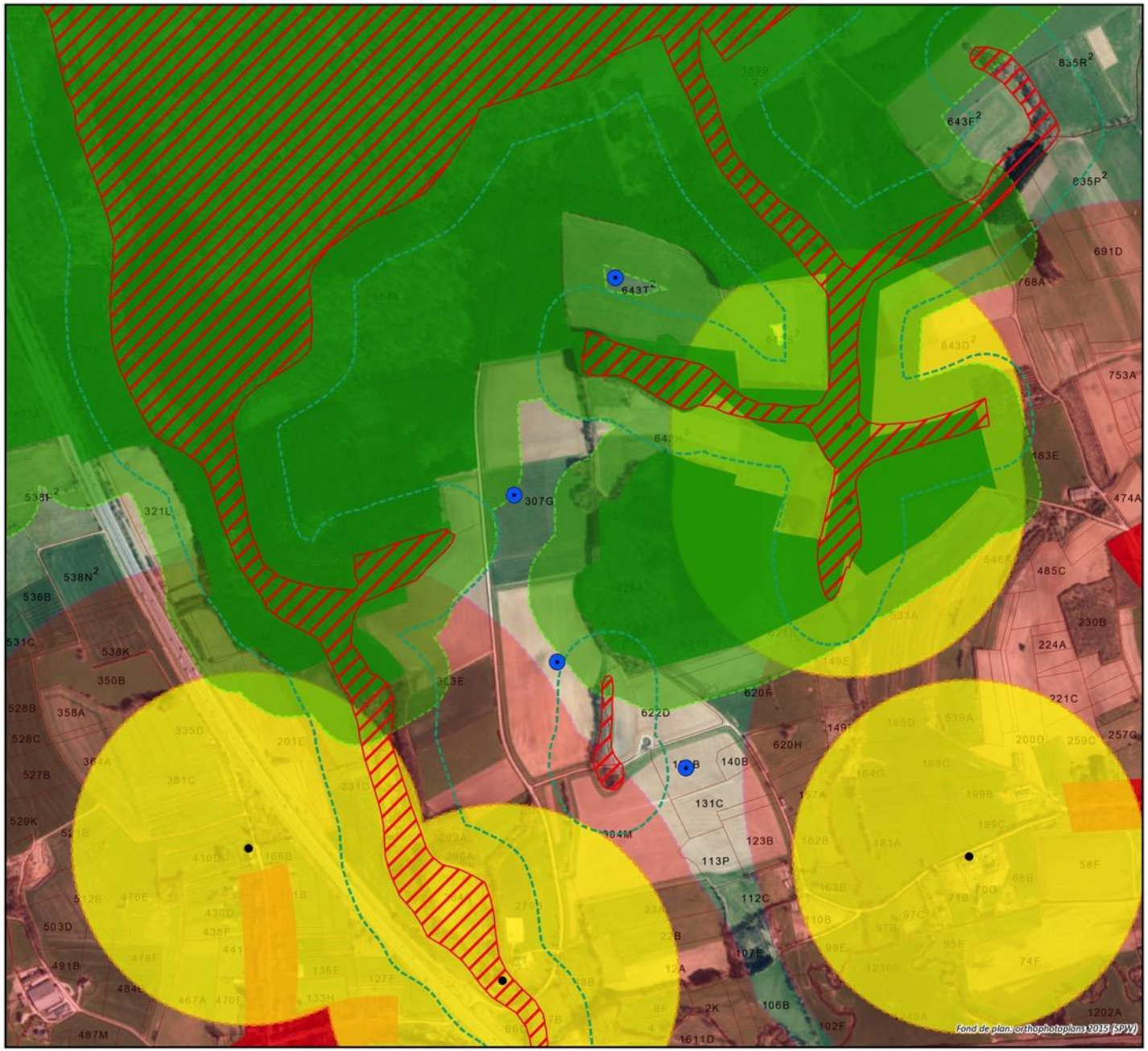

PROJET DE PARC EOLIEN A HABAY

Planche : 4

Titre : Contraintes locales

LEGENDE :

- Eoliennes 180m - nouveau projet
- Natura 2000
- Natura 2000_100m
- Zone forestière
- Zone forestière_100m
- Habitation isolée (les plus proches du projet)
- Habitation isolée_400m
- Zone Habitat
- Zone Habitat rayon_720m

Echelle : 0 200 400 M

N

Date : 24/01/2017

Références :

Auteur d'étude :
sertius
Chemin du Cyclotron, 6
B 1348 Louvain-la-Neuve
Tel. 010/39.00.80
Fax. 010/39.00.83

Demandeur :
luceole SCRL
Rue Comtesse Adèle, 36
6721 Anlier (Habay)
00 32 63 42 47 86

4. Caractéristiques du projet

- **Nombre** d'éoliennes **:** Max 4 éoliennes de 3 MW
- **Hauteur maximale :** 150m (pale comprise).
- **Raccordement électrique du parc au poste de Villers sur Semois.**
- **Production électrique jusqu'à 28GWh (équivalent à +/- 7.000 ménages.**
- **Economie de CO2: 20.000 tonnes/an**
- **Investissement : de 15 à 20 millions d'€**
- **Durée du projet :** 20 ans

lucéole
SCRL

Vision globale... énergies locales

1. Un projet – quatre partenaires
2. Rappel sur le développement du projet période 2012-2015
3. Etude d'une nouvelle implantation
4. **Calendrier de mise en œuvre du nouveau projet**

4. Calendrier de mise en œuvre du nouveau projet

Notification du choix du bureau d'études :	Janvier 2017
Organisation de la RIP:	Avril 2017 (15 jours de consultation)
Fin étude d'incidences:	Août 2017
Introduction demande de permis unique:	Septembre 2017
Enquête publique:	30 jours de consultation
Avis organismes consultatifs et Commune Habay	
Instruction du dossier de permis	

→Moyennant respect de ces échéances et sans recours majeur, une construction courant 2019 est dans l'ordre du possible

6. Questions - Réponses

- A qui envoyer vos remarques ?
  - Collège des Bourgmestre et Echevins de Habay
    Parc Communal du Châtelet
    6720 Habay-la-Neuve
  - Copie à Lucéole (représentant des partenaires) à:
    Rue Abraham Gilson 1, 6723 Habay-la-Vieille
    michel.dolmans@luceole.be
  - Jusqu'au 11 mai 2017 inclus

lucéole
SCRL

Vision globale... énergies locales

Un projet éolien à Habay avec les citoyens, c'est possible !